



# Bolívar Fuerte

Una economía fuerte  
Un bolívar fuerte  
Un país fuerte

## Conoce los elementos de seguridad de tu nuevo billete de Bs. 50

El billete de CINCUENTA BOLÍVARES es predominantemente verde. En el anverso se aprecia la imagen de Simón Rodríguez. En el reverso la Laguna del Santo Cristo en el Parque Nacional Sierra Nevada y el Oso Frontino.



**Impresión en alto relieve:** se siente al tocar el billete. En el anverso se encuentra en el texto “República Bolivariana de Venezuela”, en la denominación en letras y números del lado superior izquierdo y en la imagen de Simón Rodríguez. En el reverso, se encuentra en el texto “Banco Central de Venezuela”, en el Escudo Nacional y en el oso frontino con el paisaje de la Laguna del Santo Cristo (Parque Nacional Sierra Nevada).



**Marca de agua:** la efigie de Simón Rodríguez y el número 50 (electrotipo) se observan con nitidez al contraste del billete con la luz.

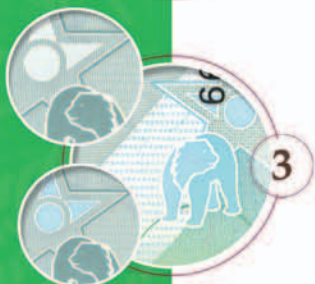

**Registro perfecto:** está conformado por una síntesis gráfica o dibujo del Oso Frontino, una estrella de cinco puntas y minitexto “BCV”. Por el reverso, visto al trasluz, las puntas de las estrellas y el círculo interior se rellenan de manera precisa. Por el anverso, bajo luz ultravioleta, partes del oso frontino, las puntas de la estrella y el círculo interior tienen efectos fluorescentes de color amarillo verdoso.



**Imagen oculta:** en la franja inferior del anverso, ubicada debajo del personaje, se observa el dibujo de un libro abierto. Al inclinar el billete, y de acuerdo con el ángulo de incidencia de la luz, se aprecia el número 50.

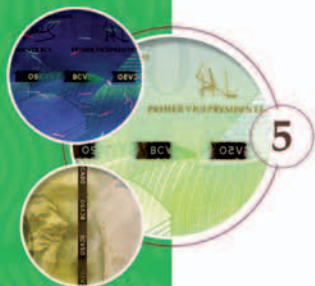

**Hilo de seguridad:** por el anverso es aventanillado (entra y sale del papel), magnético metalizado con un grosor de 3 mm, con cambio de color de verde a bronce por la incidencia de la luz, al inclinar el billete, y minitexto en negativo con la leyenda “BCV50” en distintas posiciones. Bajo luz ultravioleta dicho texto es amarillo verdoso fluorescente, y por el reverso, se aprecia una banda continua con la misma fluorescencia.



**Fondos de seguridad:** son finas líneas, minitextos y dibujos alegóricos al concepto visual de la denominación impresos en offset que dificultan la reproducción digital.

Reverso



Busca más información en [www.reconversionbcv.org.ve](http://www.reconversionbcv.org.ve) o llama al 0-800 BOLÍVAR (265.48.27)



**Elemento ópticamente variable:** en el anverso, al inclinar el billete y por incidencia de la luz, el número 50 cambia de color, de verde a magenta.



**Marca para invidentes:** es un círculo impreso en alto relieve.



**Reacción a la luz ultravioleta:** en el anverso se ven líneas, zonas de fondo y minitextos que cambian de color azul claro a amarillo verdoso fluorescente. En el reverso, se observa en los extremos el número 50 de forma repetida que cambia de color verde a verde luminoso.



**Fibrillas multicolores:** dispersas en el papel. Unas son visibles a simple vista y otras bajo luz ultravioleta.



**Iris calcográfico:** la denominación en letras y números ubicada en el reverso está impresa en alto relieve con una combinación de dos colores.

Anverso



BANCO CENTRAL DE VENEZUELA